Avril 2021

MOLSHEIM INFOS

Molsheim.fr

Le P'tit Marché des producteurs artisanaux et locaux

Samedi 3 avril de 10h à 17h Place de l'Hôtel de Ville

Des producteurs du terroir, de l'artisanat local,
une animation avec des jeux en bois,...

Les commerces seront ouverts toute la journée pour vos achats de Pâques : livres, chocolats, mode, fleurs, idées cadeaux,...

Cette manifestation aura lieu en respectant scrupuleusement les règles sanitaires en vigueur et sous réserve de nouvelles mesures

«Achetons à Molsheim, c'est essentiel !»

Tous les Molshémiens, âgés de 18 ans et plus
au 31 décembre 2020, **ont reçu un bon d'achat de 15 €**

valable jusqu'au 17 avril 2021

Ce bon infalsifiable est cumulable mais non échangeable et non remboursable, **il est utilisable chez chaque commerçant, prestataire ou artisan molshémien participant à l'opération**

Renseignements : 03 88 49 58 58 ou operationcommerce@molsheim.fr

Centre de vaccination Covid-19 à l'Hôtel de la Monnaie

ACCÈS UNIQUEMENT SUR RENDEZ-VOUS

Les vaccins sont réservés uniquement

- aux personnes de 70 ans et plus
- aux personnes présentant des facteurs de comorbidité

LES INSCRIPTIONS SONT OBLIGATOIRES SUR :

- sante.fr

- la plateforme téléphonique : 09 70 81 81 61

En raison de la situation sanitaire liée à la Covid 19, les rassemblements de plus de 6 personnes sont interdits

Portez un masque chirurgical ou en tissu de catégorie 1 quand la distance de deux mètres ne

Se laver régulièrement les mains ou utiliser une solution hydro-alcoolique

Respecter une distance d'au moins deux mètres avec les autres

Tousser ou éternuer dans son coude ou dans un mouchoir

Se moucher dans un mouchoir à usage unique

Saluer sans serrer la main et arrêter les embrassades

Salon de l'alternance en ligne

Candidatez en ligne

du 6 au 25 avril 2021

Au programme : web conférences, entretiens d'embauche en ligne, ateliers thématiques, stands partenaires, offres d'emploi,....

www.salonenligne.pole-emploi.fr

Organisé par Pôle emploi Molsheim

Conférence Arts & Cloître

Samedi 10 avril 2021 à 16h30

Visioconférence via la plateforme «Zoom»

Rôles et significations de la lumière au cinéma, des origines à aujourd'hui
Par Eric Pesenti-Rossi, professeur des universités à Strasbourg, spécialiste du cinéma

Réservation obligatoire pour obtenir le lien le jour de la conférence : artsetcloitre@orange.fr ou 03 88 47 24 85

Don du sang

Mercredi 14 avril 2021

De 16h à 20h à l'Espace St Joseph

Architecte des Bâtiments de France

Une permanence de l'Architecte des Bâtiments de France est proposée tous les mois à la Mairie pour les **projets situés à Molsheim dans le Périmètre de Protection des Monuments Historiques**
Uniquement sur rendez-vous à prendre auprès du service Urbanisme au 03 88 49 58 45

Prochaines permanences :
Jeudi 1er avril 2021 de 14h à 17h30
Jeudi 29 avril 2021 de 14h à 17h30
Jeudi 27 mai 2021 de 14h à 17h30
Jeudi 24 juin 2021 de 14h à 17h30

RETINOEST

Vous êtes diabétique ? Alors vous êtes peut-être concerné par la rétinopathie diabétique
Le programme de dépistage de la rétinopathie diabétique propose un dépistage gratuit les **13 et 16 avril 2021 à l'Espace St Joseph.**

Pour en profiter, il faut : être âgé(e) de 18 à 70 ans, être reconnu(e) en ALD pour le diabète, ne pas avoir fait de fond d'oeil depuis plus de deux ans

Si c'est votre cas, téléchargez l'ordonnance à faire compléter par votre médecin traitant sur le site internet et retrouvez-y également une information complète sur la rétinopathie diabétique et son dépistage gratuit ou parlez-en à votre médecin traitant.

Muni de votre prescription médicale vous pouvez prendre rdv auprès du secrétariat du programme Retinoest au 06 17 14 69 52, le lundi, mardi et jeudi de 13h30 à 17h et le vendredi de 13h30 à 16h.

Vous pouvez également prendre rendez-vous sur le site : www.retinographe.wordpress.com

Inscriptions rentrée 2021/2022

- les **inscriptions scolaires** sont possible depuis le **8 mars 2021** (le dossier complet sera à envoyer par mail).

- les **inscriptions périscolaires** commenceront en **mai 2021** (le dossier complet sera à transférer via une plateforme famille qui est en cours de création).

A noter que les formulaires et les supports seront différents de ceux pour l'année 2020/2021.

N'hésitez pas à prendre contact avec le service si vous ne les recevez pas par courrier postal : ssp@molsheim.fr

Retrouvez toutes les informations du Service Scolaire et Périscolaire sur **https://ssp.molsheim.fr**

La médiathèque est ouverte

Les mesures sanitaires et les règles de distanciation devront être scrupuleusement observées, afin de permettre à tout le monde de se côtoyer en toute sécurité :
- l'accès sera limité, les entrées se feront à la porte Cour des Chartreux (côté parking), la sortie se fera Rue Jenner.
- le port du masque est obligatoire dès 11 ans ainsi que l'utilisation du gel hydro alcoolique mis à disposition.
- venir seul de préférence
- pour le bien et la sécurité de tous, nous vous invitons à limiter votre temps sur place le temps de choisir et à manipuler le moins de documents possibles.

Accès et services proposés :
- l'accès aux collections est libre.
- reprise des inscriptions et réinscriptions aux conditions habituelles.

Les services suivants sont suspendus jusqu'à nouvel ordre :
- la consultation de la presse quotidienne et des derniers numéros des revues
- l'installation aux tables et sur les sièges ou banquettes
- la lecture sur place dans la section jeune
- les animations et accueils de groupes

Les conditions de prêts n'ont pas changé
Horaires habituels : mardi 15h-18h, mercredi 10h-12h et 13h30-17h30, jeudi 10h30-13h30, vendredi 15h-19h, samedi 10h-16h

Renseignements : 03 88 38 21 26
https://mediatheque.molsheim.fr

La réglementation inhérente à la lutte contre la propagation du Covid19 évoluant parfois au jour le jour, le fonctionnement pourrait à nouveau être modifié.

Sous réserve de l'évolution de la situation sanitaire liée au Covid19 et dans le respect des gestes barrières toujours en vigueur.

Animation Jeunes

Tu as entre 16 et 25 ans ?
Tu es intéressé par le monde de l'animation ?
Avec ou sans le BAFA mais avec une vraie envie de t'investir pour cet été?

Appelle Vincent au 06 76 51 32 58 avant le 20/04/2021.
Mini camps, ALSH, séjours, activités à la carte ou animation de rue, tout un panel d'activités pour le plaisir des jeunes !!

Déploiement de la fibre

Le déploiement de la fibre optique par la société SFR FTTH, avance dans la Communauté de Communes de la Région de Molsheim-Mutzig.

Depuis le 23 mars et jusqu'à début juin, plus de 12500 logements seront éligibles à la fibre optique SFR FTTH (réseau 100% fibre optique jusqu'à l'intérieur des logements) dans les communes où l'opérateur est en charge du déploiement, **dont Molsheim.** La fibre optique FTTH permet d'accéder aux servies Internet Très Haut Débit, téléphone et télévision en haute qualité dans des conditions de fonctionnement optimales.

Pour connaître votre date d'éligibilité à la fibre et connaître des opérateurs commerciaux présents sur le réseau à compter de mi-avril : http://sfr-ftth.com/test-deligibilite

Vous résidez dans un immeuble de plus de 4 logements : il est nécessaire que le syndic de copropriétés fasse une demande par le biais d'une convention. Un modèle est disponible sur http://sfr-ftth.com/copropriete-syndic
Plus d'infos sur le site de la Communauté de Communes rubrique Vivre/Habiter, puis Déploiement de la fibre optique FTTH

8 à huit devient Carrefour Express

Le 8 à huit va fermer ses portes pour des travaux d'aménagement du lundi 19 au mercredi 28 avril 2021

Réouverture prévue le mercredi 28 avril à 7h sous l'enseigne Carrefour Express

Association Trampoline

L'association Trampoline propose des séances individuelles et gratuites d'apprentissage de la langue française dans leur local situé **1 place du marché :**
- aux personnes françaises âgées de 16 ans et + qui présentent des difficultés de lecture et d'écriture
- aux personnes étrangères qui désirent se familiariser avec la langue française

Les cours dispensés (1h30 par semaine) ne concernent pas les soutiens scolaires.
A noter : la permanence dans les locaux de l'association se tient le mardi
Renseignements : 03 88 48 93 74 ou 06 86 64 28 12

Association Little Trees

L'association **Little Trees** propose des ateliers utilisant **comme support la pédagogie de Maria Montessori** dans un milieu bilingue (Morgane parlant en français et Marianne en anglais). Les ateliers ont lieu dans une habitation où 60 m² sont aménagés en plusieurs domaines. Les enfants y évoluent à travers des activités de vie pratique. A cela s'ajoute un espace extérieur fermé afin que les enfants puissent s'y rendre à loisir.

- Ateliers de 18 mois à 3 ans : ateliers en français d'une heure (10 €) accompagnés d'un adulte
- Ateliers de 3 à 12 ans : ateliers bilingues (français/anglais) le mercredi (semaines impaires de 9h30 à 11h30, semaines paires de 14h à 16h30) et le samedi (prix de 10€/h)

- Accompagnement personnalisé (pour les enfants en Instruction En Famille, soutien scolaire) sur demande (20€/ heure)

Soirée découverte de la pédagogie Montessori :
Lundi 12 avril de 20h à 22h (15 €/pers/sur inscription). Lors de cette soirée vous découvrirez la vie de Maria Montessori, sa pédagogie et la spécificité de son matériel. Les possibilités d'aménagement de votre intérieur pour faciliter l'autonomie de vos enfants ainsi que le rôle central de l'adulte seront abordés. Le matériel correspondant aux différentes ambiances sera détaillé tout en vous faisant participer.
Renseignements: http://little-trees-montessori.com/, 06 76 76 63 57 ou par mail contact@little-trees-montessori.com ou 17 rue Ernest Friederich

Services publics

Unité Territoriale d'Action Médico-Sociale (UTAMS)

Permanence d'un Ecrivain Public
Ce service, **sur rendez-vous uniquement**, est gratuit et s'adresse aux personnes souhaitant bénéficier d'un accompagnement pour la réalisation de démarches administratives, notamment via l'outil numérique.
L'écrivain public intervient pour : constituer des dossiers administratifs, remplir des formulaires, consulter les comptes Pôle Emploi, CAF, Sécurité Sociale,... rédiger un CV, une lettre de motivation, un courrier...
Les permanences ont lieu le lundi (semaine impaire) de 9h à 12h au Centre médico-social de Molsheim, 13 rue des Alliés
La prise de rendez-vous se fait par téléphone au 03 68 33 89 00

Centre d'Information et d'Orientation (CIO)

Permanences avec un Psychologue de l'Éducation Nationale, Education, Développement, Conseil en Orientation (Psy-En-Co) au Centre d'Information et d'Orientation (CIO), 1 rue du Maréchal Kellermann **du lundi au vendredi de 13h30 à 17h30** pour un entretien sur rdv, par téléphone, visio (du 1er au 24 avril).
Permanences sur rdv durant les congés scolaires (du 26 au 30 avril) du lundi au vendredi de 9h à 12h et 13h30 à 16h30.

Gestes barrières à respecter dans l'enceinte du bâtiment, port du masque obligatoire, 1 seule personne pour accompagner l'enfant mineur, patienter dans l'entrée après s'être annoncé à la porte du secrétariat

Permanences métiers de la défense (armée de terre, armée de l'air, gendarmerie) :
Armée de terre : à 14h les 14 avril, 5 mai et 9 juin
Armée de l'air : à 9h les 12 mai et 9 juin
Gendarmerie : à 14h30 les 28 avril, 26 mai et 23 juin

Renseignements et prise de R.D.V, contactez le CIO de Molsheim au 03 88 38 16 79 ou cio.molsheim@ac-strasbourg.fr

Select'Om

- Collecte sélective de papiers (bacs bleus) et de plastiques (sachets jaunes) Vendredi 9 avril 2021
puis les vendredis : 7 mai, 4 juin, 2 juillet, 6 août, 3 septembre, 1er octobre, 5 novembre & 3 décembre
Les papiers/cartons doivent être présentés à la collecte uniquement dans un bac bleu

- Collecte des ordures ménagères : le mardi

- Accès aux déchèteries : L'entrée aux huit déchèteries du Select'Om se fait à l'aide d'un badge.

Horaires d'ouverture de la déchèterie : du mardi au samedi de 8h30 à 12h et de 14h à 17h30.
Déchèterie de Molsheim : 52 route Industrielle de la Hardt
Siège du Select'om : route de Dachstein à Altorf - 03 88 47 92 20 - www.select-om.com - accueil@select-om.com

Infos pratiques

- **Mairie**
17 place de l'Hôtel de Ville
Tél : 03 88 49 58 58
renseignements@molsheim.fr
www.molsheim.fr

Horaires d'ouverture
Du lundi au vendredi de 8h15 à 12h
et de 14h à 17h15

- **Gendarmerie**
29 route Ecospace
Urgences composez le 17

- **Caserne Pompiers**
30 route Ecospace
Urgences composez le 18

- **Police Municipale**
17 place de l'Hôtel de Ville
Tél : 03 88 49 58 49 - police@molsheim.fr

Les agents sont physiquement présents du lundi au samedi :
le lundi de 6h à 17h
le mardi de 8h à 17h
du mercredi au vendredi de 8h à 24h
le samedi de 15h à 24h

En dehors de ces créneaux horaires, les concitoyens peuvent composer le 17 (gendarmerie)

- **Sous-Préfecture**
1 route de Mutzig
Tél : 03 88 49 72 72

- **Service des impôts des particuliers**
20 rue Gaston Romazzotti
Tél : 03 88 47 98 47

- **Trésorerie**
20 rue Gaston Romazzotti
Tél : 03 88 47 98 65

Urgences

SAMU *: 15* - **Pompiers** *: 18* - **Gendarmerie** *: 17* - **Avant d'aller aux urgences :** *116 117* - **Numéro d'urgence européen** *: 112*
Médecins de garde *: en cas d'urgence vitale, composez le 15, pour le médecin de garde le 03 69 55 33 33*
Pharmacies de garde *: 3237 ou sur www.3237.fr* - **Électricité** *: 03 88 18 74 00* - **Eau** *: 03 88 19 97 09*

Molsheim Infos s'adresse à toutes les associations qui souhaitent y voir figurer leurs manifestations.
N'hésitez pas à contacter le service communication **avant le 10 du mois précédant l'animation**
au 03 88 49 58 28 ou par courriel : communication@molsheim.fr

Molsheim Infos est une publication de la Ville de Molsheim. Signalez-nous tous problèmes de distribution.
Ce programme est édité sur la base d'informations fournies par les associations,
nous ne pouvons être tenus pour responsables en cas de changement de dernière minute !

Impression - Mairie de Molsheim - Ne pas jeter sur la voie publique

Molsheim

La Ville de Molsheim vous invite à participer au

NETTOYAGE DE PRINTEMPS

OSTERRUTZ

QUAND ?

Samedi 10 avril 2021

à 8h30

OÙ ?

Le lieu de RDV sera communiqué individuellement afin d'éviter tout regroupement

Nous avons souhaité organiser cette journée dans le respect des règles sanitaires

COMMENT ?

- Sur inscription PAR GROUPES DE 6 PERSONNES

au 03 88 49 58 40 ou avec le coupon ci-dessous

(se munir impérativement de masques et gilets réfléchissants)

- En participant de manière citoyenne devant chez vous,

en nettoyant les trottoirs afin de limiter la prolifération des plantes indésirables aux abords des habitations

En famille, en duo, en solo, à vos outils...Enlevez les herbes sauvages qui prolifèrent le long de vos «*pieds de murs*»

Prenez une photo de votre trottoir avant, pendant (sérieuse ou humoristique) et après entretien, publiez-là avant le 12 avril sur Facebook en identifiant la page Ville de Molsheim ou envoyez-là par mail à l'adresse ci-dessous

Les meilleurs clichés seront partagés !

Coupon réponse à retourner en Mairie svp avant le 6 avril 2021 ou par mail : communication@molsheim.fr

Noms, prénoms des participant(e)s	Téléphone	Mail
1	...../...../...../...../.....	..... @ .....
2	...../...../...../...../.....	..... @ .....
3	...../...../...../...../.....	..... @ .....
4	...../...../...../...../.....	..... @ .....
5	...../...../...../...../.....	..... @ .....
6	...../...../...../...../.....	..... @ .....

Select'om

Molsheim

Ramassez les déjections de votre chien

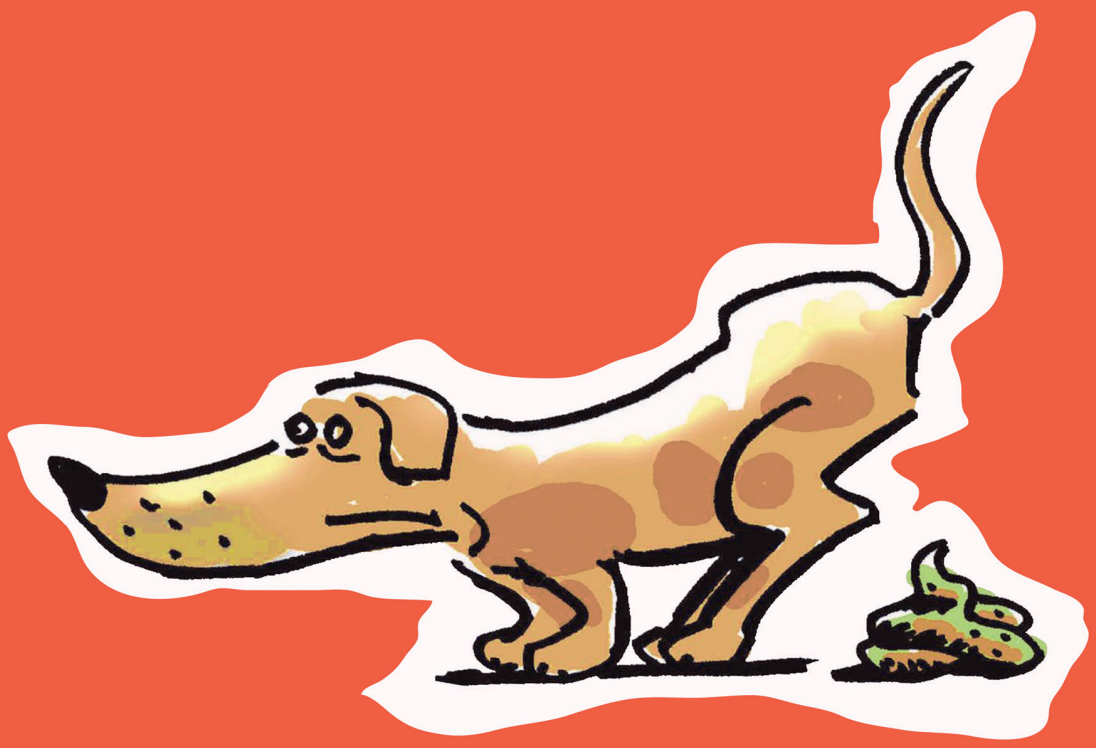

Dessin Jean-Pierre Autheman

Une ville propre, c'est l'affaire de tous !

Mairie de Molsheim 17 place de l'Hôtel de Ville 67120 Molsheim
tél. 03 88 49 58 58 - renseignements@molsheim.fr
Ville de Molsheim - www.molsheim.fr